

# Egypt Nanotech Calendrier des fruits et légumes





# Fraise

Variété	TAILLE	SAISON	EMBALLAGE
Sensation Strawberry	20-60 mm	Jan-Feb-Mar-Apr-Nov-Dec	10 punnet x 250 gr - net weight 2,5 kg per carton 10 punnet x 500 gr - net weight 5 kg per carton
Fortuna Strawberry	20-60 mm	Jan-Feb-Mar-Apr-Nov-Dec	10 punnet x 250 gr - net weight 2,5 kg per carton 10 punnet x 500 gr - net weight 5 kg per carton
Festival Strawberry	20-60 mm	Jan-Feb-Mar-Apr-Nov-Dec	10 punnet x 250 gr - net weight 2,5 kg per carton 10 punnet x 500 gr - net weight 5 kg per carton



## ORANGES

Variété	TAILLE	SAISON	EMBALLAGE
Navel	42-48-56-64-72-80-88-100-113	Jan-Feb-Nov-Dec	standard cartons 15kg net / 16kg gross weight
Valencia	48-56-64-72-80-88-100-113-125	Jan-Feb-Mar-Apr-May	standard cartons 15kg net / 16kg gross weight
Baladi	56-64-72-80-88-100-113-125	Jan-Feb-Mar-Nov-Dec	standard cartons 15kg net / 16kg gross weight

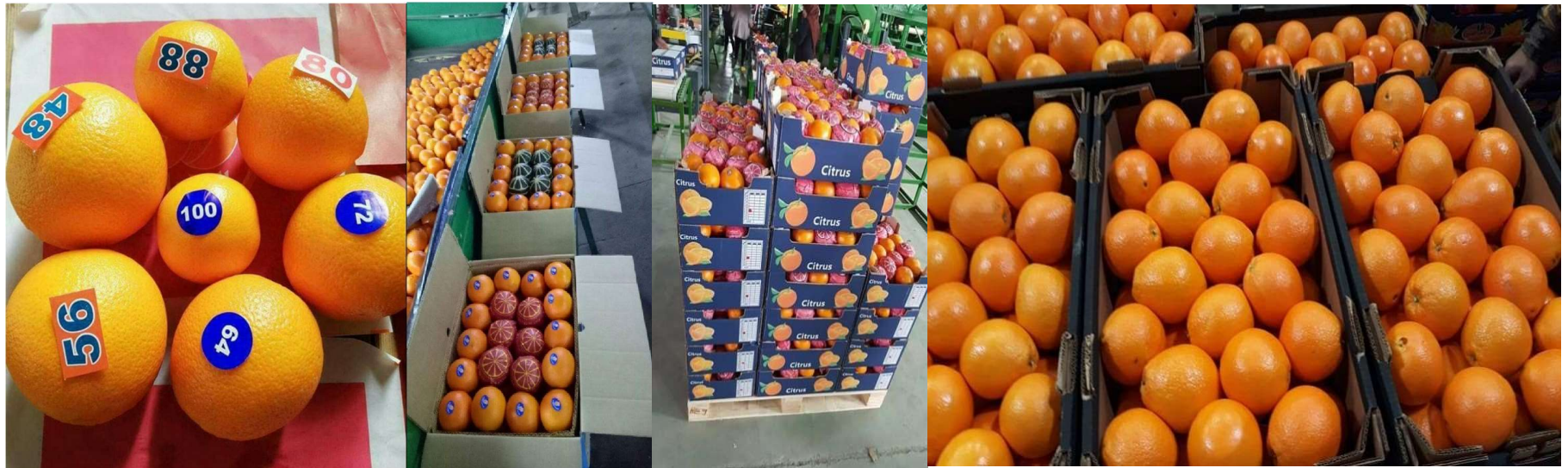

# Grenade

Variété	TAILLE	SAISON	EMBALLAGE
Baladi , Wonderful , Assuti , 116	350-800gr	Aug-Sep-Oct-Nov	5 kg carton box



# Raisin

Variété	TAILLE	SAISON	EMBALLAGE
Superior seedless (color bright green)	18-28 mm	Jun-Jul-Aug-Sep	4,5 kg carton, 9 plastic bags per carton or 5 kg carton, 10 punnet per carton, each punnet 500 gr
Red Globe (dark red)	20-30 mm	Jun-Jul-Aug-Sep	4,5 kg ctn / 9 plastic bags per ctn or 5 kg ctn / 10 punnet x 500 gr
Crimson seedless (color red)	18-28 mm	Jun-Jul-Aug-Sep	4,5 kg ctn / 9 plastic bags per ctn or 5 kg ctn / 10 punnet x 500 gr
Black grape varieties	20-28 mm	Jun-Jul-Aug-Sep	4,5 kg ctn / 9 plastic bags per ctn or 5 kg ctn / 10 punnet x 500 gr



# Mangue

DESCRIPTION	TAILLE	SAISON	EMBALLAGE
Green , red , yellow	350-900 gr	Aug-Sep-Oct-Nov-Dec	5 kg standard open top carton



## Datte

Variété	DESCRIPTION	TAILLE	SAISON	EMBALLAGE
Barhi	Soft dates	15-22 gm	Aug-Sep-Oct	5kg carton – punnets , 5kg carton - loose
Madjool	Semi-dry dates	Premium super Jumbo more than 24 gm Premium Jumbo 21-24 gm Premium Large 17-21 gm	Aug-Sep-Oct-Nov-Dec	0.5kg - 1.0 carton box , 3kg - 5kg carton - loose
Saidi	Semi-dry dates	14-17 gm	Jan-Feb-Sep-Oct-Nov-Dec	5kg carton – punnets , 5kg - 10kg carton - loose



## Mandarine

Variété	DESCRIPTION	TAILLE	SAISON	EMBALLAGE
Clementine	seedless	80-88-100-113	Jan-Feb-Dec	8 kg open top carton
Morkett	seedless	80-88-100-113	Jan-Feb-Dec	8 kg open top carton

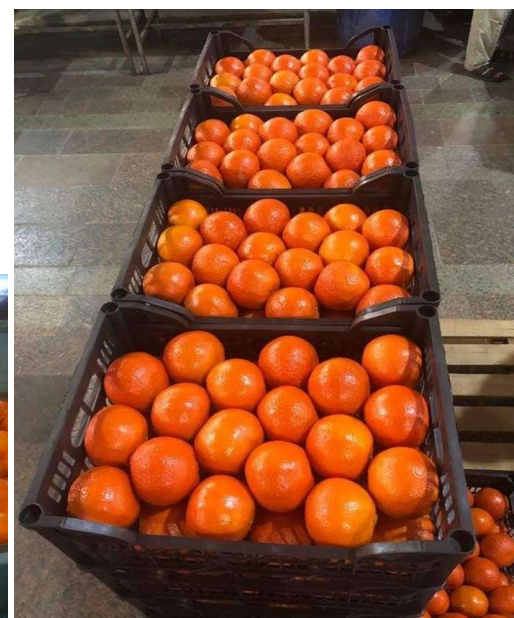

# Citron

Variété	DESCRIPTION	TAILLE	SAISON	EMBALLAGE
Adalia	round shape, seeds, fat skin, juicy	72-80-88-100-105-125-138-165	Jan-Feb-Mar-Oct-Nov-Dec	carton 15 kg net
Baladi	yellow in winter & spring, green in summer and autumn	150-160-174-190	all 12 months of the year, from Jan to Dec	carton 10 kg net



## Citron vert

DESCRIPTION	TAILLE	SAISON	EMBALLAGE
yellow in winter & spring, green in summer and autumn	150-160-174-190	all 12 months of the year, from Jan to Dec	carton 10 kg net



## Poivron

VARIÉTÉ	TAILLE	SAISON	EMBALLAGE
Red / Orange / Yellow / Green	250-450 gr	Jan-Feb-Mar-Jun-Jul-Aug-Sep-Dec	4/5 kg cartons



## SWEET POTATO

DESCRIPTION	TAILLE	SAISON	EMBALLAGE
White flesh / Orange flesh	200-800 gr	Jan-Jul-Aug-Sep-Oct-Nov-Dec	5 kg cartons



# POTATO

Variété	TAILLE	SAISON	EMBALLAGE
Spunta (white potatoes)	40-100 mm	Feb-Mar-Apr-May	10 kg PP bags, 25 kg PP bags, 500 kg jumbo bags, 1000 kg jumbo bags
Rozita (red potatoes)	35-70 mm	Feb-Mar-Apr-May	10 kg PP bags, 25 kg PP bags, 500 kg jumbo bags, 1000 kg jumbo bags

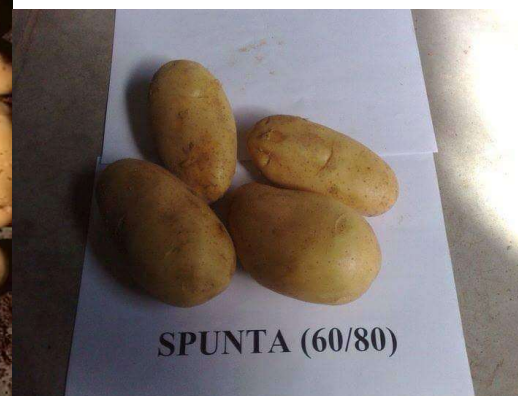

# GARLIC

DESCRIPTION	TAILLE	SAISON	EMBALLAGE
Red - White	4 - 10 cm	Mar-Apr-May-Jun-Jul-Aug-Sep-Oct-Nov-Dec	10 kg cartons, 10 kg mesh bags or as per customer request



# ONION

DESCRIPTION	TAILLE	SAISON	EMBALLAGE
Yellow	4 - 10 cm	Mar-Apr-May-Jun-Jul-Aug-Sep-Oct-Nov-Dec	5kg, 10kg, 25kg mesh bags, 500kg or 1000kg jumbo bags
Red	4 - 10 cm	Apr-May-Jun-Jul-Aug-Sep-Oct-Nov/Dec	5kg, 10kg, 25kg mesh bags, 500kg or 1000kg jumbo bags



## BEANS

DESCRIPTION	TAILLE	SAISON	EMBALLAGE
Haricots verts		Jan-Feb-Mar-Nov-Dec	Plastic bags 0.5 - 0.6 - 0.7 kg - 4 kg carton
Haricots blancs secs	180-200, 200-220 in 100gr	Jan-Feb-Mar-Apr-May-Jun-Jul-Aug-Sep-Oct-Nov-Dec	20 or 25 kg PP bags



## **NOUS POUVONS ÉGALEMENT VOUS PROPOSER DES FRUITS ET LÉGUMES SURGELÉS**



### **Stations de conditionnement et livraisons :**

Il existe également des stations de conditionnement pour le tri, le calibrage des récoltes et le chargement des marchandises dans les conteneurs.

Des livraisons continues sans jours fériés ni week-ends, et la qualité des produits est notre priorité absolue.



Adresse: 30 Dr. Ezzat Salamah St., Sixzone -Nascity - Le Caire - Egypte

[www.egyptnanotech.com](http://www.egyptnanotech.com) - mail : [info@egyptnanotech.com](mailto:info@egyptnanotech.com) , [sales@egyptnanotech.com](mailto:sales@egyptnanotech.com)

Mobile +Whatsapp : +20 115 6666156 - +20 102 8466617 - Tel. +20-2 26717040 - 26717041